GUY HOQUET

Votre fiche bien Achat à TOURCOING 59200

TOURCOING PROXIMITE RONCQ

TOURCOING 59200

299 000 € *

* Honoraires à la charge du vendeur

Guy HOQUET TOURCOING

23 rue de la Cloche
59200 TOURCOING

03 20 28 93 60

TOURCOING PROXIMITE RONCQ

Superbe qualité de rénovation pour cette lumineuse maison semi-individuelle de 100 m² habitables, idéalement située en fond d'allée dans un lotissement calme et arboré. La maison vous accueille par un joli hall d'entrée desservant un très bel espace de vie salon - séjour avec cuisine équipée ouverte avec baie vitrée donnant sur un beau jardin clos avec terrasse. Aux étages : 4 belles chambres + coin bureau et une salle de bains refaite à neuf avec un deuxième wc. La maison dispose également d'un grand garage une voiture.
Coup de coeur au rendez-vous !

100 m² | 6 pièce(s) | 4 chambres | 1 sdb | 1 parking(s)

Fiche technique du bien

Nombre étages	2
Surface séjour	30 m2
Jardin	Oui

Année construction	1985
Fenêtres	Double Vitrage
Salle(s) de bains	1
WC	2
Cuisine	Equipée
Type Chauffage	Individuel
Mode Chauffage	Electrique
Eau chaude	Ballon électrique
Etat intérieur	Très bon
Cheminée	Poêle à bois
Type de Stationnement	Garage Simple
Nombre places parking	1
Nombre garages/Box	1
Diagnostic Energétique	Oui
Conso Energ	236 kWh/m2 par an
Valeur consommation énergie finale	151 kWh/m2 par an
Surface terrain	35 m2

Bilan énergétique

DPE non communiqué

GES non communiqué

Estimation du coût annuel en énergie pour un usage standard entre 1860€ et 2580€

Photos du bien

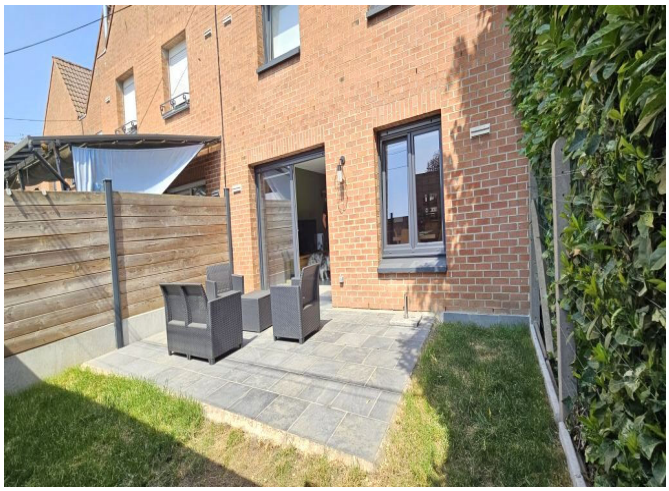

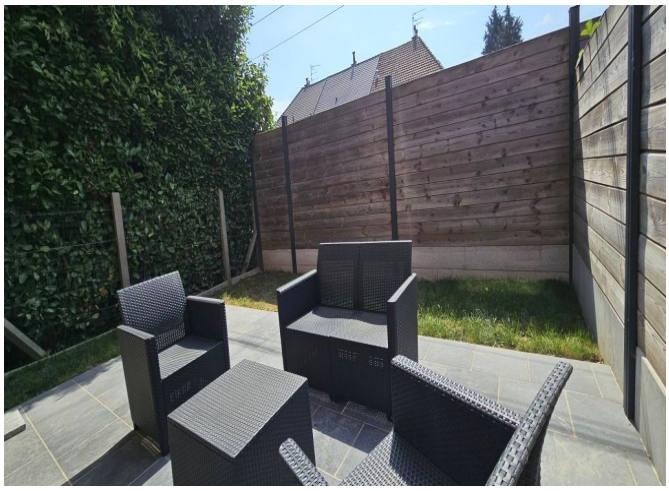

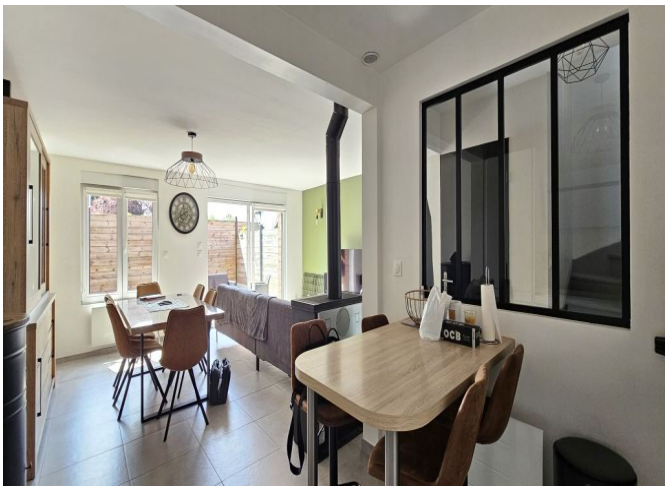

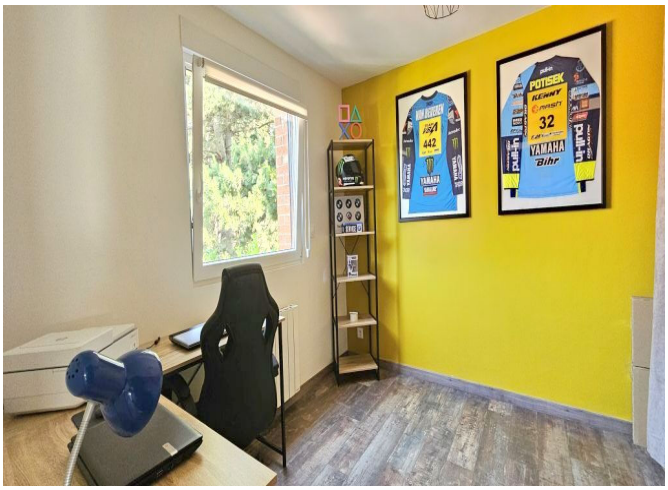
PUTSEK
32
YAMAHA
Bihr